



Kfz - Sachverständiger
Yavar Azadmanesh
Kerpener Straße 149
50170 Kerpen

Tel: 022739919723
Mobil: 017684428976
Mail: Info@sba-kerpen.de
Web: www.sba-kerpen.de

Kfz - Sachverständiger Yavar Azadmanesh, Kerpener Straße 149, 50170 Kerpen

Firma
AB Baumann Automobile GmbH
Röntgenstraße 119
50169 Türrich

Kerpen, den 09.02.2024

Gebrauchtwagencheck

2402YA043

Bei Rückfragen bitte immer angeben.

Betrifft	Gebrauchtwagencheck
Auftrag vom / durch	05.02.2024 15:00 Uhr / Auftraggeber
Besichtigungsdatum	08.02.2024 11:30 Uhr
Besichtigungsort	AB Baumann Automobile GmbH Röntgenstraße 119, 50169 Türrich
Besichtigt durch	Yavar Azadmanesh
Anwesend	Auftraggeber



Bankverbindung:

Bank: Kreissparkasse Köln
IBAN: DE67370502991162141754
BIC: COKSDE33XXX

Geschäftsführer: Yavar Azadmanesh
Steuernummer: 203/5007/2205

Zusammenfassung des Gebrachtwagenchecks:

Funktionsprüfung der Komfortelektronik:

- Fensterheber
- Beleuchtung
- Klimaanlage
- Navigation
- etc.

Es wurden keine Mängel festgestellt.

Letzter Service bei: 38612 Km am 53451

Bremsanlage:

Bremsbelag vorne: **50-60%**

Bremsscheibe vorne: **I.O.**

Bremsbelag hinten: **80-90%**

Bremsscheibe: hinten: **I.O**

Es sind keine Unfallschäden bekannt und augenscheinlich konnte nichts festgestellt werden.

Technische Daten und Fahrzeugbeschreibung:

Fahrzeugart	Pkw
Aufbauart	Lim. Schrägheck
Fabrikat	Peugeot
Typ / Untertyp	208 (01.2012->) / GTi
KBA-Nummer	3003/AUX
Fahrzeug-Ident-Nummer	70882
	identifiziert anhand Original Zulassungsbescheinigung 2
Erste / Letzte Zulassung	08.06.2018 / 22.02.2023
Hubraum / Leistung	1.598 cm ³ / 153 kW
Motor	Motor 1,6 Ltr. - 153 kW 16V THP
Motorart / Zylinder / Motorbauart	Benzin / 4 / Reihenmotor
Abgascode	Euro 6
Getriebe / Anzahl der Gänge	Manuell / 6
Türen / Sitze	3 / 5
Leer- / zul. Gesamtgewicht / Nutzlast	1.265 / 1.650 / 385 kg
Länge / Breite / Höhe	3.973 / 1.739 / 1.460 mm
Anzahl Achsen / davon angetrieben	2 / 1
Antriebsart	Frontantrieb
Anzahl Vorbesitzer	2
Laufleistung abgelesen	53.451 km
Farbe	LACKIERUNG ROT RUBI/METALLIC-LACKIERUNG MIT SCHUTZLACK
Lackart	Metallic (2-Schicht)
Lackzustand	durchschnittlich
Allgemeinzustand	gut
Verkehrssicherheit	verkehrssicher
Karosseriezustand	gut
Zustand des Fahrwerkes	dem Alter und der Laufleistung entsprechend
Zustand des Innenraumes	durchschnittlich
Besichtigungszustand	verkehrssicher, fahrbereit, Testlauf durchgeführt, Testfahrt durchgeführt
Besichtigungsbedingungen	allgemein ausreichend, unter Verwendung einer Hebebühne / Hubmittel

montierte Bereifung

Achse	Hersteller	Dimension / Bezeichnung
1	Michelin	205/45 R17 84W Pilot Sport 3 FSL
2	Michelin	205/45 R17 84W Pilot Sport 3 FSL
Reifenzustand		gut/ Sommer

Profiltiefe in mm

links	rechts
6,3	6,3
7	7

Serienausstattung

Airbag Beifahrerseite abschaltbar, Airbag Fahrer-/Beifahrerseite, Anti-Blockier-System (ABS), Auspuffblende (Chrom), Außenspiegel elektr. anklappbar, Außenspiegel elektr. verstell- und heizbar, Außenspiegel mit Chromblende, Bordcomputer, Dachantenne, Drehzahlmesser, Einparkhilfe hinten, Einstiegsleisten (Aluminium-Design), Elektr. Bremskraftverteilung, Elektron. Stabilitäts-Programm (ESP, Bosch), Fahrassistenz-System: Berganfahrhilfe, Fahrassistenz-System: Notbrems-Assistent, Fensterheber elektr. vorn, links mit Einklemmschutz, Fensterrahmen mit Chromblende, Fußmatten, Fußraumleuchte

Fahrer, Beifahrer, Gepäckraumabdeckung / Rollo, Geschwindigkeits-Regelanlage (Tempomat) inkl. Geschwindigkeits-Begrenzeranlage, Gurtstraffer, Handbremshebelgriff Leder, Handschuhfach mit Kühlfunktion, Heckleuchten LED, Heckscheibe heizbar, Heckspoiler, Isofix-Aufnahmen für Kindersitz, Karosserie: 3-türig, Kartentasche an Vordersitze, Klimaautomatik, getrennt regelbar Fahrer-/Beifahrerseite, Kopf-Airbag-System, Kopfstützen hinten verstellbar, Kotflügelverbreiterung, Kühlergrill (Ausführung: GTI) Heckzierleiste verchromt, Lenkrad (Leder), Lenkrad mit Schaltwippen/-tasten, Lenkstabilisierungs-Assistent (Steering Stability Program, SSP), Lenksäule (Lenkrad) verstellbar, Modellpflege, Multifunktionsanzeige mit Touchscreen-Farbdisplay, Nebelscheinwerfer, Pedale Aluminium, Reifendruck-Kontrollsystem, Reserverad in Fahrbereifung, Rücksitzlehne geteilt/klappbar, Schadstoffarm nach Abgasnorm Euro 6, Schalt-/Wählhebel mit Aluminiumeinlage, Seitenairbag vorn, Seitenscheiben hinten und Heckscheibe dunkel getönt, Servolenkung elektronisch gesteuert, Sicht-Paket, Sitz vorn links höhenverstellbar, Sitzbezug / Polsterung: Stoff/Leder, Sitzheizung vorn, Sportsitze vorn, Start/Stop-Anlage, Tagfahrlicht LED, Türgriffe außen Wagenfarbe, Warnanlage für Sicherheitsgurte, Wegfahrsperre, WIP-Bluetooth, Zentralverriegelung inkl. Türverriegelung automatisch, Zierleiste Stoßfänger verchromt

Sonderausstattung

LM-Felgen 7x17 (Carbone / Diamant, Onyx schwarz), Metallic-Lackierung, Mittelarmlehne vorn, Navigationssystem, Panoramadach (Glas)

Auftragserteilung

Der Auftrag zur Erstellung einer Bewertung wurde am 05.02.2024 15:00 erteilt.

Besichtigung

Zum Zeitpunkt der Besichtigung war das Fahrzeug verkehrssicher, fahrbereit, Testlauf durchgeführt, Testfahrt durchgeführt.

Das Fahrzeug ist uneingeschränkt fahr- und einsatzbereit.

Protokoll zur Lackschichtmessung:

Motorhaube	91-143	µm
Kotflügel, vorn rechts	81-180	µm
Tür, vorn rechts	81-100	µm
Tür, hinten rechts	-	µm
Seitenwand, hinten rechts	81-143	µm
Heckklappe	84-142	µm
Seitenwand, hinten links	84-150	µm
Tür, hinten links	-	µm
Tür, vorn links	80-127	µm
Kotflügel, vorn links	77-9	µm
Dach	85-122	µm

Alle Werte kleiner oder gleich 200µm sind Werksseitige Lackierungen.

Laufleistungstypische Gebrauchsspuren wie minimale Kratzer und Dellen vorhanden.

- Kratzer Stoßstange h.r unterhalb.
- Felge v.l. Bordsteinschaden.

Schlusswort

Diese Bewertung wurde unparteiisch und nach bestem Wissen und Gewissen erstellt.

Kerpen, 09.02.2024

Der Sachverständige
Yavar Azadmanesh



Diese Bewertung umfasst 14 Seiten inkl. 15 Fotos.



Bild: 1 Gesamtansicht vorn links



Bild: 2 Gesamtansicht vorn rechts



Bild: 3 Gesamtansicht hinten rechts

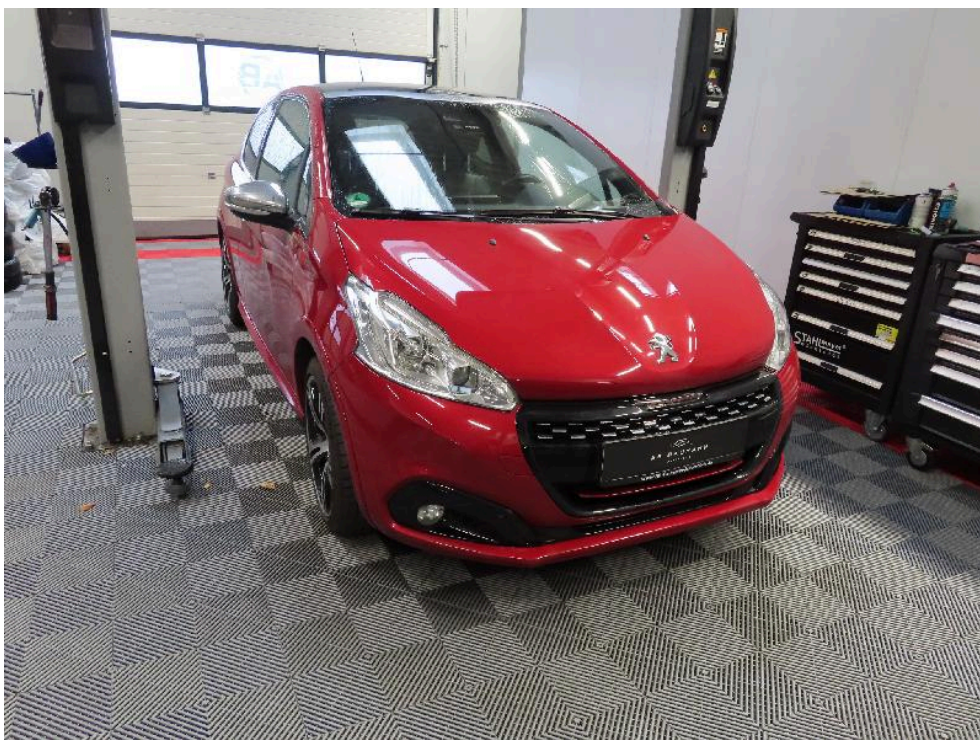

Bild: 4 Gesamtansicht hinten links



Bild: 5 Reifen / Felge vorn links

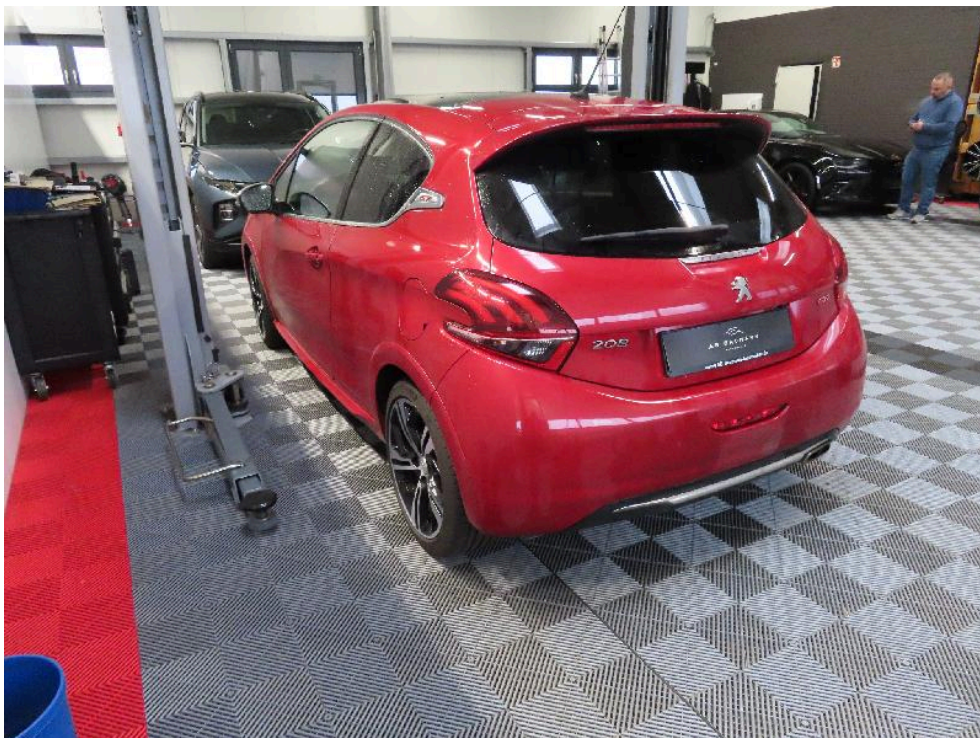

Bild: 6 Reifen / Felge vorn rechts



Bild: 7 Reifen / Felge hinten rechts



Bild: 8 Reifen / Felge hinten links



Bild: 9 Innenraum, vorn links



Bild: 10 Motorraum



Bild: 11 Innenraum, vorn rechts

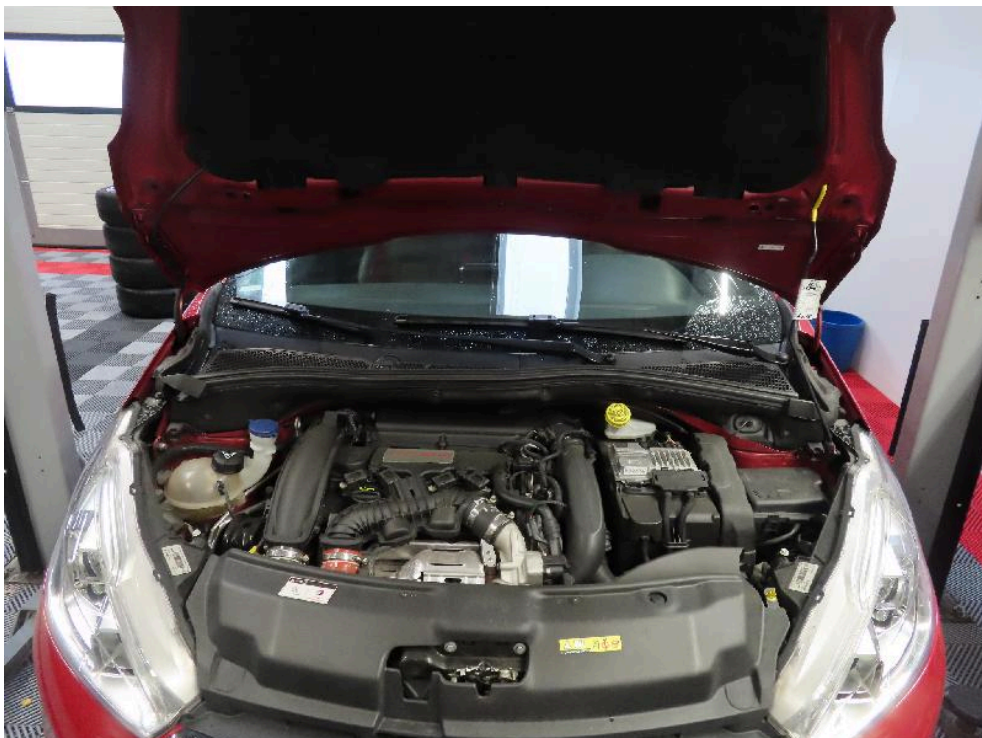

Bild: 12 Kofferraum



Bild: 13 Kratzer Stoßstange hinten rechts



Bild: 14 Kratzer Stoßstange hinten rechts



Bild: 15